JUNIO 2020

GALEAS' NEWSLETTER

Vol.8

#YOSISOYGALEA

LA DESESCALADA....¡¡¡¡LLEGA EL VERANO!!!!

PLANES FAMILIARES

Queremos que forméis parte de distintas actividades: charlas y talleres de formación, planes deportivos, excursiones, coloquios...

PROYECTO GALEA

Apoyaros y ayudaros en la educación de vuestros hijos, creando así un PROYECTO FAMILIAR en el que todos participemos.

#YOSISOYGALEA

Actividades ordinarias y extraordinarias, campamentos, estudios y seminarios, Talking English (Bachillerato) y uso de instalaciones.

SUMMER CAMP

¡INSCRIPCIONES ABIERTAS!

https://www.asociaciongalea.com/copia-de-campamentos-1

CAMPAMENTO URBANO
del 22 al 26 de Junio (3°-5°EP)
VILLAGE CAMP EN UMBE
del 24 al 28 de junio (6°EP - 1°ESO)
BE ABLE EN UMBE
del 1 al 5 de julio (2°ESO)
THINKING BIG EN PAMPLONA
del 6 al 12 de julio (3° - 4° ESO)

¡GALEA SOBRE RUEDAS!

¡Bicis y mascarillas, dos elementos que no pueden faltar!

PRIMARIA

Con la colaboración de madres muy animadas como Rosa y nuestras Universitarias antiguas de Galea (María A, Teresa P, Ane) Lo hemos pasado en grande yendo en bici al Puerto o incluso cruzando el puente colgante, siempre en busca de una buena heladería.

6ºEP Y 1º ESO

Siguiendo el ejemplo de las peques se han lanzado a ir a Sopelana e incluso a Zierbana en bici. El viernes pasado la lluvia nos chafo nuestra ruta pero el gimnasio se convirtió en un auténtico aparca bicis; en total había 38!!! Hicimos cambio de planes y vimos una película.

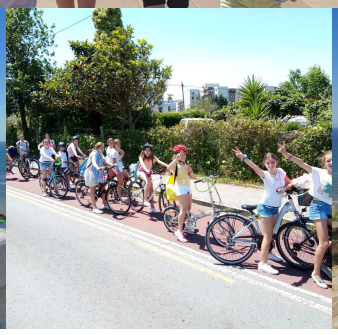

ENCUENTRO ONLINE DE LA G2006

¡Nadie para a esta generación 2006!

Participaron en una sesión con @Smalo, (que durante el confinamiento ha dado clases on line de dibujo a 1000 niños a la vez) y en un concurso de Cortos, donde se llevaron el segundo premio! También hicieron su romería virtual con las de Pamplona, y San Sebastian.

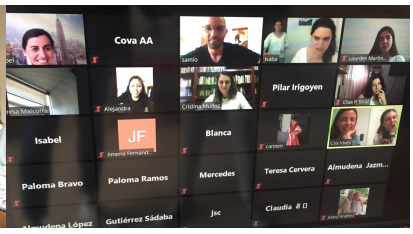

APOYO DE IDIOMAS

Con Patri Rey Baltar y Carmen Ateca

Se han creado seminarios para que las asociadas terminen de preparar sus examenes para las titulaciones de inglés y euskera. ¡Gracias de nuevo a nuestras universitarias por hacer posible esta actividad!

#PAINTING FOR OTHERS

¡Sin parar!

Las chicas de #paintingForOthers han seguido mandando sus cartas para animar a los ancianos en este momento de soledad y han empezado con unas sesiones de crecimiento personal.

BANCO DE ALIMENTOS

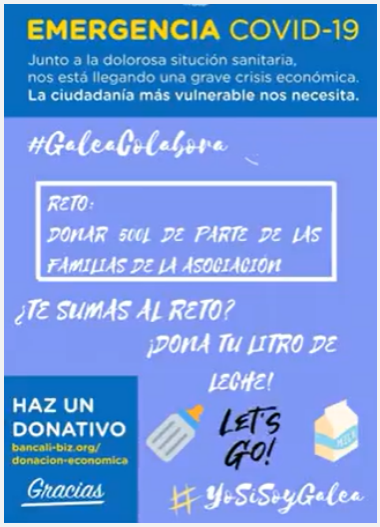

¿os preguntareis como va nuestro reto de 500 litros de leche?

Nos quedan 150 litros para llegar a la meta. El señor Crovetto, vicepresidente de la Asociación Del Banco de Alimentos, antiguo padre de Galea, no deja de agradecer esta colabración, pero nos falta un pequeño empujón.

¡Contamos con todos vosotros para llegar hasta el final!